マンガで分かる 看護協会の政策実現

政策の力で看護の今を支え未来をつくる!!

看護協会の会員の皆さまからいただく“現場の声”が私たちの活動の源です！

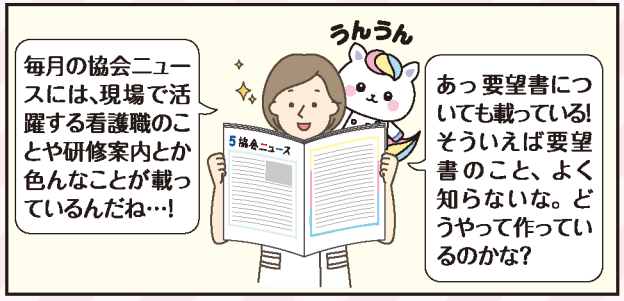

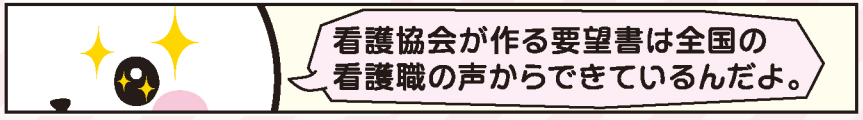

看護協会では

全国の看護職の声

看護職の皆さまの思いや意見など

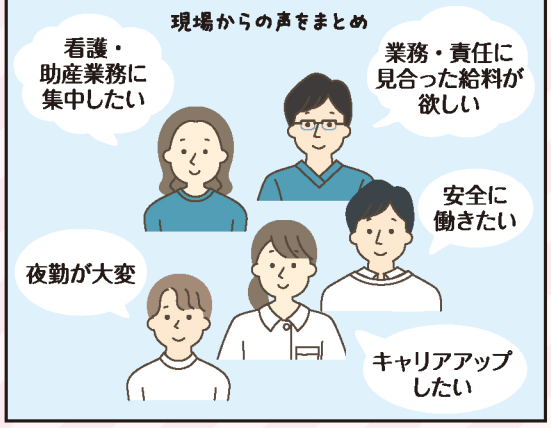

看護協会

課題を解決するための人材・お金などの確保

必要であれば法律や国の仕組みを変えるよう国や都道府県などに働きかけ

- 意見の取りまとめ
- 実態の把握と検討
- 方針を決定
- 国や県の検討会へ参画

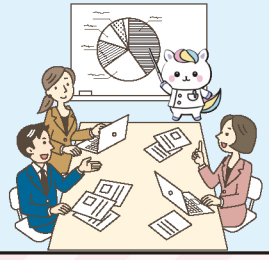

国・都道府県など

内閣府　厚生労働省　文部科学省

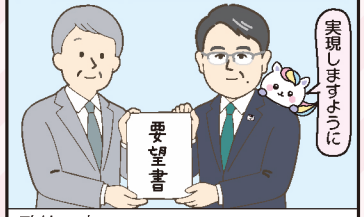

政策の力で解決していきます

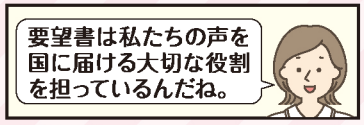

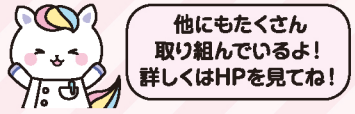

日本看護協会が会員の皆さまと共に政策の力で実現した取り組み例

看護職員の賃上げが実現！

働く看護職の処遇の改善は、本会が長年にわたり取り組む重要事項です。新型コロナウイルス感染症のパンデミックで看護職員への応援の世論の高まりもあり、平時から常に最前線で患者のケアにあたる看護職員への評価を国に強く求め、賃上げなどの処遇改善が実現しました。

安心して働ける職場づくりを推進！

健康で安全に看護を提供できるよう、本会では看護現場での具体的な取り組み方を伝える指針やガイドラインを公表。また、患者からの暴言・暴力などの迷惑行為の実態とその改善を国に求め、医療現場における暴力・ハラスメント対策を推進しました。

看護を取り巻く課題の解決の始まりは会員の皆さまからの現場の声です！
一人では変えられないことも、看護協会と共に解決していきましょう。